新北市各級學校嚴重特殊傳染性肺炎監控處理流程
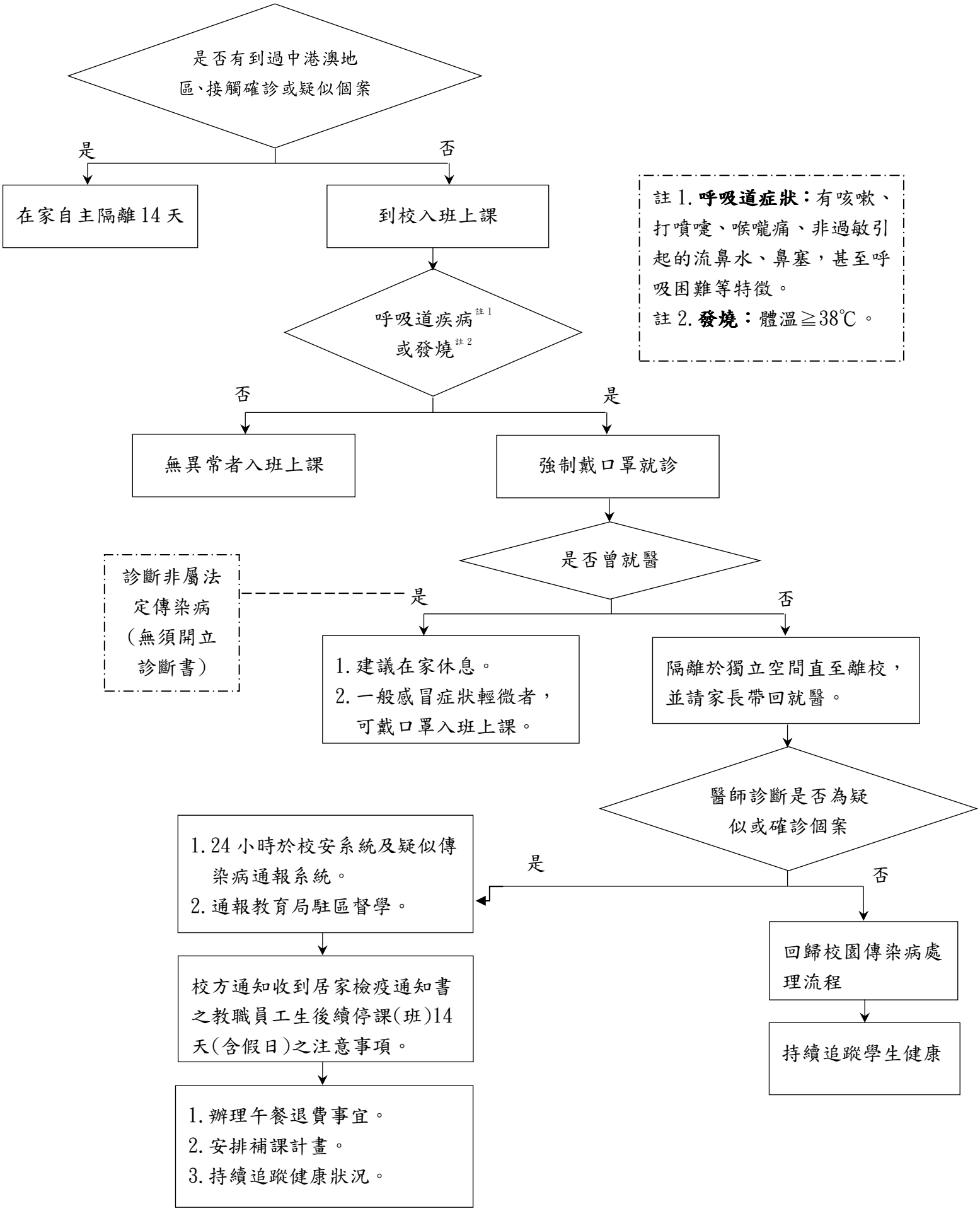
中華民國 109 年 2 月 5 日新北教體衛字第 109172825 號函